PROJEKT ZABUDOWY I ZAGOSPODAROWANIA TERENU DZIAŁEK NR 391/1, 392/1, 392/2, 262, 384, 383, 382, 361, 381, 378 POD BUDOWĘ OBIEKTÓW W RAMACH ROZBUDOWY ZAKŁADU UTYLIZACJI ODPADÓW KOMUNALNYCH W JANCZYCACH

ETAP II, CZĘŚĆ 2

1:500

INWESTOR: EKOLOGICZNY ZWIĄZEK GMIN
DORZECZA KOPRZYWIANKI
BAĆKOWICE 86
27-552 BAĆKOWICE

ADRES BUDOWY: DZIAŁKI NR 391/1, 392/1, 392/2, 262, 384, 383, 382, 361, 381, 378
ZAKŁAD UTYLIZACJI ODPADÓW KOMUNALNYCH
W JANCZYCACH

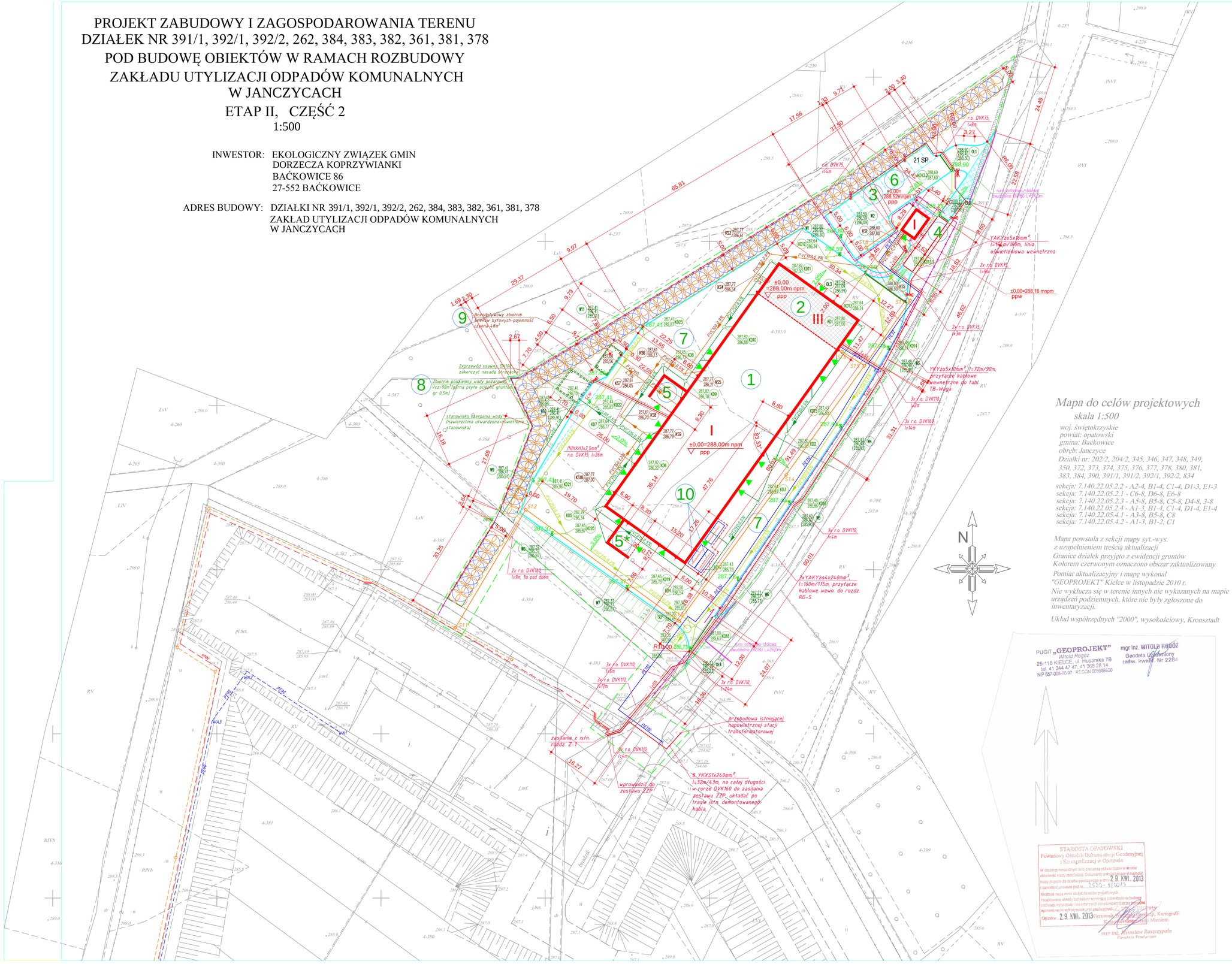

OZNACZENIA:

1. PROJEKTOWANA HALA SORTOWNI
2. PROJEKTOWANY BUDYNEK ADMINISTRACYJNO-SOCJALNY - budynek objęty opracowaniem
3. PROJEKTOWANY BUDYNEK WAGOWEGO Z PORTIERNIĄ
4. PROJEKTOWANA WAGA SAMOCHODOWA
5. PROJEKTOWANY SEGMENT ODBIORU FRAKCJI 0-80 mm
5*. PROJEKTOWANY SEGMENT ODBIORU BALASTU
6. PARKING Z DROGĄ MANEWROWĄ
7. PLAC MANEWROWY
8. ZBIORNIK PODZIEMNY WODY POŻAROWEJ
9. BEZODPŁYWOWY ZBIORNIK ŚCIEKÓW BYTOWYCH
10. STACJE KOMPRESORÓW

PROJEKTOWANE BUDYNKI
ISTNIEJĄCE BUDYNKI
PROJEKTOWANE OGRODZENIE
ISTNIEJĄCE OGRODZENIE
PROJEKTOWANA SKARPA
ISTNIEJĄCA SKARPA
210,00 RZĘDNE PROJEKTOWANE
211,3 RZĘDNE ISTNIEJĄCE
PROJEKTOWANA ZIELEŃ IZOLACYJNA
GRANICE ZIELENI IZOLACYJNEJ
GRANICE OPRACOWANIA
OBRYS PLACU MANEWROWEGO I PARKINGU
PROJEKTOWANA DROGA DOJAZDOWA
PROJEKTOWANY CHODNIK
WA ZASILANIE AWARYJNE WODY SANITARNEJ DO PROCESU ZRASZANIA - WG ODRĘBNEGO OPRACOWANIA
eNN ELEKTROENERGETYCZNA LINIA KABLOWA - WG ODRĘBNEGO OPRACOWANIA
KANALIZACJA TELETECHNICZNA DWUOTOWOROWA - WG ODRĘBNEGO OPRACOWANIA
eNN ELEKTROENERGETYCZNE PRZYŁĄCZE KABLOWE WEWNĘTRZNE
LINIA OŚWIETLENIOWA WEWNĘTRZNA
KANALIZACJA TECHNICZNA WEWNĘTRZNA
PE90 PROJEKTOWANY WODOCIĄG WODY SANITARNEJ
PVC250,0,5% PROJEKTOWANA KANALIZACJA DESZCZOWA Z DACHÓW
PVC250,0,5% PROJEKTOWANA KANALIZACJA DESZCZOWA Z PLACÓW I ULIC - DO SEPARATORA
PVC160,1,0% PROJEKTOWANA KANALIZACJA SANITARNA - DO ZBIORNIKA
W1 PROJEKTOWANY WPUST DROGOWY Z OSADNIKIEM
OL1 PROJEKTOWANE ODWODNIENIE LINIOWE
SEP PROJEKTOWANY SEPARATOR
SCW PROJEKTOWANE STANOWISKO CZERPANIA WODY-NAWIERZCHNIA UTWARDZONA
Hz PROJEKTOWANY HYDRANTA NADZIEMNY DN80

Mapa do celów projektowych
skala 1:500

woj. świętokrzyskie
powiat: opatowski
gmina: Baćkowice
obręb: Janczyce
Działki nr: 202/2, 204/2, 345, 346, 347, 348, 349, 350, 372, 373, 374, 375, 376, 377, 378, 380, 381, 383, 384, 390, 391/1, 391/2, 392/1, 392/2, 834

sekcja: 7.140.22.05.2.2 - A2-4, B1-4, C1-4, D1-3, E1-3
sekcja: 7.140.22.05.2.1 - C6-8, D6-8, E6-8
sekcja: 7.140.22.05.2.3 - A5-8, B5-8, C5-8, D4-8, 3-8
sekcja: 7.140.22.05.2.4 - A1-3, B1-4, C1-4, D1-4, E1-4
sekcja: 7.140.22.05.4.1 - A3-8, B5-8, C8
sekcja: 7.140.22.05.4.2 - A1-3, B1-2, C1

Mapa powstała z sekcji mapy syt.-wys.
z uzupełnieniem treścią aktualizacji
Granice działek przyjęto z ewidencji gruntów
Kolorem czerwonym oznaczono obszar zaktualizowany
Pomiar aktualizacyjny i mapę wykonał "GEOPROJEKT" Kielce w listopadzie 2010 r.
Nie wyklucza się w terenie innych nie wykazanych na mapie urządzeń podziemnych, które nie były zgłoszone do inwentaryzacji.

Układ współrzędnych "2000", wysokościowy, Kronsztadt

PUGIT „GEOPROJEKT"
Witold Rogóż
25-118 KIELCE, ul. Husarska 7B
tel. 41 344 47 47, 41 368 28 14
NIP 657-008-00-97 REGON 009388600

mgr inż. WITOLD ROGÓŻ
Geodeta Uprawniony
zadw. kwalif. Nr 228

STAROSTA OPATOWSKI
Powiatowy Ośrodek Dokumentacji Geodezyjnej i Kartograficznej w Opatowie
W obszarze nieobjętym ewidencją gruntów prowadzonego w terenie zakładowej mapy zasadniczej. Dokumenty geodezyjne stanowiące mapę projektu są zgodne z danymi zawartymi w ewidencji gruntów i zasobie geodezyjno-kartograficznym pod nr. 2533-5/2013
Wykonana mapa może służyć do celów projektowych.
Projektowane obiekty budowlane wymagają indywidualnie na budowę podlegają wytyczeniu i inwentaryzacji powykonawczej przez osoby uprawnione do wykonywania prac geodezyjnych.
Opatów 29 KWI. 2013
29 KWI. 2013
Kierownik Powiatowego Ośrodka Dokumentacji Geodezyjnej i Kartograficznej z siedzibą w Opatowie
mgr inż. Mirosław Roszczypała
Geodeta Powiatowy

Nr STUDNI	RZĘDNE POSADOWIENIA STUDNI	
S1.1	287.40	286.35
S1.2	287.37	285.82
S1.3	287.00	285.95
S1.4	287.64	286.59
S1.5	287.48	286.43
S1.6	287.80	286.75
S1.7	287.50	286.45
S1.8	287.80	286.75
S1.9	288.00	286.95

Mapa do celów projektowych zgodna z oryginałem przyjętym do państwowych zasobów geodezyjnych nr KERG 2533-5/2013

ZAKŁAD USŁUG BUDOWLANYCH "KONZBUD"
inż. Zbigniew Konopka
37-464 Stalowa Wola, ul. Żurawia 23, tel./fax 15 8448440
tel kom: 0 601 531 895, e-mail:biuro@konzbud.pl, http://www.konzbud.pl

Obiekt: BUDYNEK ADMINISTRACYJNO – SOCJALNY

Inwestycja: ROZBUDOWA ZAKŁADU UTYLIZACJI ODPADÓW KOMUNALNYCH W JANCZYCACH
ETAP II CZĘŚĆ 2

Adres: POWIAT OPATOWSKI , GMINA BAĆKOWICE
OBRĘB: JANCZYCE
DZIAŁKI NR EWID. 391/1, 392/1, 392/2, 262, 381, 382, 383, 384, 361, 378

Inwestor: EKOLOGICZNY ZWIĄZEK GMIN DORZECZA KOPRZYWIANKI
27-552 BAĆKOWICE

Branża: SANITARNA | Stadium projektu: WYKONAWCZY

Projekt NR	Nazwa rysunku				Skala
42/07/2013	PROJEKT ZAGOSPODAROWANIA TERENU				1:500
	Imię Nazwisko	Nr uprawnień	Podpis	Data	Nr Rysunku
PROJEKTOWAŁ	mgr inż. Zdzisław Żurek	196/Tbg/94		12.2013	0
	mgr inż. Anna KUPEC			12.2013	Nr Strony
SPRAWDZIŁ	inż. Stefan TUR	78/Tbg/89		12.2013	
DATA WDYWKAŁ	12.2013				

Zastrzega się wszelkie prawa wynikające z Ustawy o prawie autorskim.
Rysunek niniejszy nie może być w całości lub w części przerysowany, uzupełniany lub odtąpiony komukolwiek, bez pisemnej zgody firmy ZUB. KONZBUD w Stalowej Woli